

■ **Γιώτα Θεοδωρά** Αναπληρώτρια Καθηγήτρια Ε.Μ.Π. - ΣΑΜ

Βιογραφικό Σημείωμα

ΑΘΗΝΑ _ ΣΕΠΤΕΜΒΡΙΟΣ / 2022

ΑΘΗΝΑ _ ΣΕΠΤΕΜΒΡΙΟΣ / 2022

Βιογραφικό Σημείωμα

VI. Υπόμνημα Εθελοντικής Δράσης

_ Διδασκαλία _ Έρευνα _ Εκδόσεις _ Δημόσιος Διάλογος

Το εποπτικό υλικό που περιλαμβάνεται στο Βιογραφικό Σημείωμα προέρχεται από το προσωπικό αρχείο της Γ. Θεοδωρά. Συγκεκριμένα, τα διαγράμματα και οι πίνακες και τα φυλλάδια των μαθημάτων και των θεματικών εργαστηρίων αποτελούν προϊόν προσωπικής επεξεργασίας, ενώ οι χάρτες προέρχονται από ερευνητικά προγράμματα / έργα και μελέτες στις οποίες συμμετείχε ως βασικό μέλος της ερευνητικής ομάδας. Οι φωτογραφίες στις οποίες απεικονίζονται και άλλα πρόσωπα είναι αναρτημένες στις επίσημες ιστοσελίδες της Φιλεκπαιδευτικής Εταιρείας Αρσακείων - Τοισσειών Σχολείων και σε ηλεκτρονικές εκδόσεις εφημερίδων.

μαθήματα + εργαστήρια
εκδόσεις + αφιερώματα
συνέδρια + εκδηλώσεις
δημόσιος διάλογος + τοπικές κοινωνίες



- ✓ **(2013-σήμερα) (Συν)διοργάνωση Διεπιστημονικών και Διαπανεπιστημιακών Δράσεων Συμμετοχικού Σχεδιασμού _ Συντονισμός Εκδηλώσεων σε ακαδημαϊκό επίπεδο κι ευρύτερα σε δομές Εκπαίδευσης, Έρευνας και Πολιτισμού.** (κεφ. 6γ, 6δ)
- ✓ **(2016-σήμερα) Οργάνωση Εκπαιδευτικών - Ερευνητικών Εργαστηρίων σε σχολεία στα πεδία του χωρικού και συμμετοχικού σχεδιασμού [‘Μικροί Πολεοδομικοί Ερευνητές μελετούν την πόλη’ και ‘Μικροί Χωροτάκτες Ερευνητές μελετούν την Ελλάδα’], καθώς και Εργαστηρίων Ενημέρωσης πολιτών [ενδεικτική αναφορά στις θεματικές θαλάσσιου χωρικού σχεδιασμού, πόλεων λιμανιών, προστασίας φυσικού περιβάλλοντος και τοπίου, αξιοποίηση πολιτιστικής κληρονομιάς (τόποι μνήμης, ενάλια πολιτιστική κληρονομιά, κ.ά.). Επιστημονική Υπεύθυνη - Συντονίστρια Δράσεων - Επιμελήτρια Εκθέσεων και Εκδόσεων (κεφ. 5ε, 6γ, 8γ και 8δ)**
- ✓ **(2013-σήμερα) Συμμετοχή σε Οργανωτικές - Επιστημονικές Επιτροπές Συνεδρίων και Επιστημονικών Εκδηλώσεων (διεθνών και ελληνικών)** (κεφ. 10α)
- ✓ **(2016-σήμερα) Προσκεκλημένη Ομλήτρια σε Επιστημονικές Συναντήσεις εκπαίδευσης και έρευνας σε διεθνές και εθνικό επίπεδο** (κεφ. 5ε, 6ε, 6δ)
- ✓ **(2016-σήμερα) (Συν)διοργάνωση Συντονισμός Εκπαιδευτικών Εκδρομών/Επισκέψεων στο πλαίσιο της εκπαιδευτικής και ερευνητικής διαδικασίας και της ενίσχυσης του κοινωνικού ρόλου της Σχολής Αρχιτεκτόνων Μηχανικών του Ε.Μ.Π.** (κεφ. 6στ)
- ✓ **(2013-σήμερα) Συμβολή σε Διατομεακές Επιτροπές της Σ.Α.Μ. με στόχο την οργάνωση και συντονισμό επιστημονικών εκδηλώσεων και ομάδων εργασίας για την επεξεργασία κρίσιμων θεμάτων όπως της ένταξης του ιστορικού συγκροτήματος του ΕΜΠ στην πόλη και στην ανάπτυξη δίαυλων επικοινωνίας με την ευρύτερη κοινωνία. Ενδεικτική αναφορά: α) αναθεώρηση προγράμματος σπουδών της Σ.Α.Μ. σε προπτυχιακό και μεταπτυχιακό επίπεδο, β) ένταξη του ιστορικού συγκροτήματος στην πόλη, γ) εορτασμός 100 χρόνων λειτουργίας της ΣΑΜ και 20 χρόνων του ΔΠΜΣ ‘Πολεοδομία και Χωροταξία’, δ) Βραδιά Ερευνητή, κ.ά.** (κεφ. 6δ, 10, 11β και Παράρτημα).
- ✓ **(2013-σήμερα) Συμβολή σε Επιτροπές Αξιολόγησης Ερευνητικών προγραμμάτων και Χορήγησης Υποτροφιών** (κεφ. 10β-2), κρίση επιστημονικών άρθρων σε διεθνή και ελληνικά περιοδικά (κεφ. 10γ), και συμμετοχή ως μέλος ή εμπειρογνώμονας (χωρίς οικονομική απόζημίωση) σε Συμβούλια και Επιτελικές Επιτροπές Συντονισμού - Παρακολούθησης (κεφ. 10δ, 11α και 12α).
- ✓ **(2013-σήμερα) Ενεργή συμμετοχή σε Διεθνείς και Εθνικούς Επιστημονικούς Οργανισμούς και Επαγγελματικές Ενώσεις και σε Ειδικές Επιτροπές Εργασίας που δραστηριοποιούνται στο πλαίσιο λειτουργίας τους (π.χ. Επιτροπή Χωροταξίας του ΣΕΠΟΧ)** (κεφ. 10δ)



Εργαστήρια σε Σχολεία

Αρσάκειο Ψυχικού

2016

Αρσάκειο Αθηνών: Ένα σχολείο με ιστορία σε μια ιστορική πόλη

Εισήγηση της επικουρικής καθηγήτριας Αρχιτεκτονικής του ΕΜΠ κ. Θεοδώρα-Παπαδοπούλου παρακολούθησαν οι μαθητές της Στ' τάξης του Α' Αρσακείου Δημοτικού Ψυχικού την Τρίτη 17 Μαΐου 2016. Η ομάδα με τίτλο «Αρσάκειο Αθηνών: Ένα σχολείο με ιστορία σε μια ιστορική πόλη» πραγματοποιήθηκε στη Βιβλιοθήκη του Σχολείου και αναφερόταν στην πολεοδομία του κέντρου της Πανεπιστημίου «για παιδιά» του Αρσακείου. Αρχικά στην «αρχοντοσύνη» του Ψυχικού. Οι μαθητές είχαν την ευκαιρία να συνθέσουν το ανάγλυφο του κεντρικού κτηρίου του Αρσακείου Ψυχικού σε μοκέτα και να γράψουν τις δικές τους ευχές για το Σχολείο που γιορτάζει σε ένα πρώτο πανό. Τα παιδιά εργάστηκαν εξαιρετικά με την καθοδήγηση και τη βοήθεια όχι μόνο της κ. Θεοδώρα, που είναι και απόφοιτος του Αρσακείου, αλλά και μεταπτυχιακών φοιτητών της Αρχιτεκτονικής Σχολής. Για την αποφασίτη τους από το δημοτικό τους από το δημοτικό τους δώθηκε δωρο μια αναμνηστική κονιοράδα, που θα τους θυμίζει την αξιωματική τους θέση στο πλαίσιο του εορτασμού των 190 χρόνων από την ίδρυση της Φ.Σ. Η δράση οργανώθηκε στο πλαίσιο του εορτασμού των 190 χρόνων από την ίδρυση της Φ.Σ. Την εκδήλωση παρακολούθησαν η Διευθύντρια κ. Σαντορινάου και η Συντονίστρια κ. Α. Μακροφάδη.



2018

Ερευνητικά και Εκπαιδευτικά Εργαστήρια Χωρικού και Συμμετοχικού Σχεδιασμού

2017

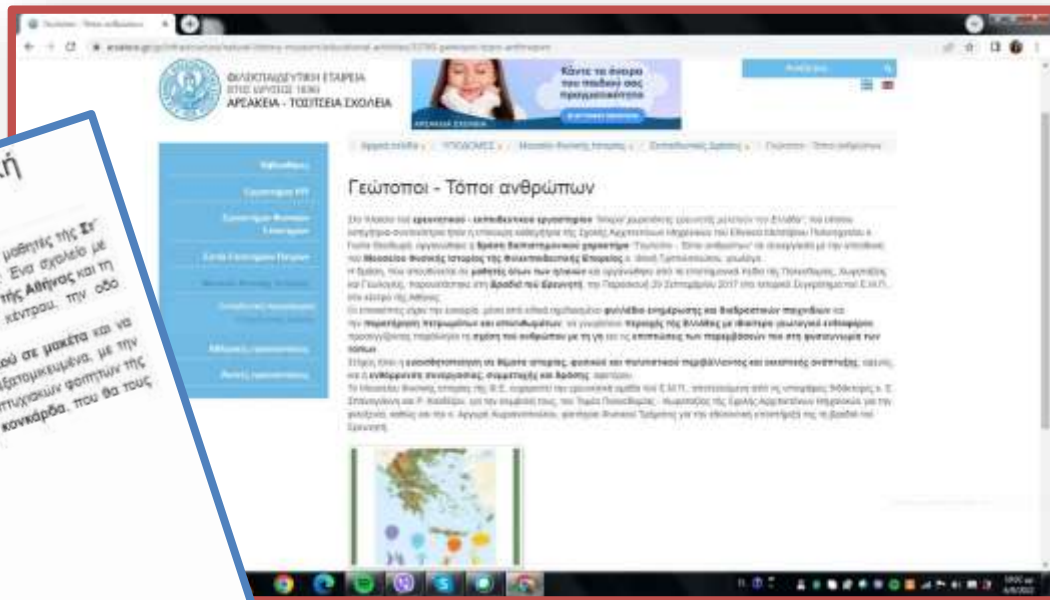

‘Μικροί Πολεοδόμοι Ερευνητές μελετούν την πόλη’ και ‘Μικροί Χωροτάκτες Ερευνητές μελετούν την Ελλάδα’

Προσκεκλημένη Ομιλήτρια_ Επιστημονική Υπεύθυνη : Γιώτα Θεοδωρά Αναπληρώτρια Καθηγήτρια Ε.Μ.Π.-Σ.Α.Μ.

Αρσάκειο Ψυχικού

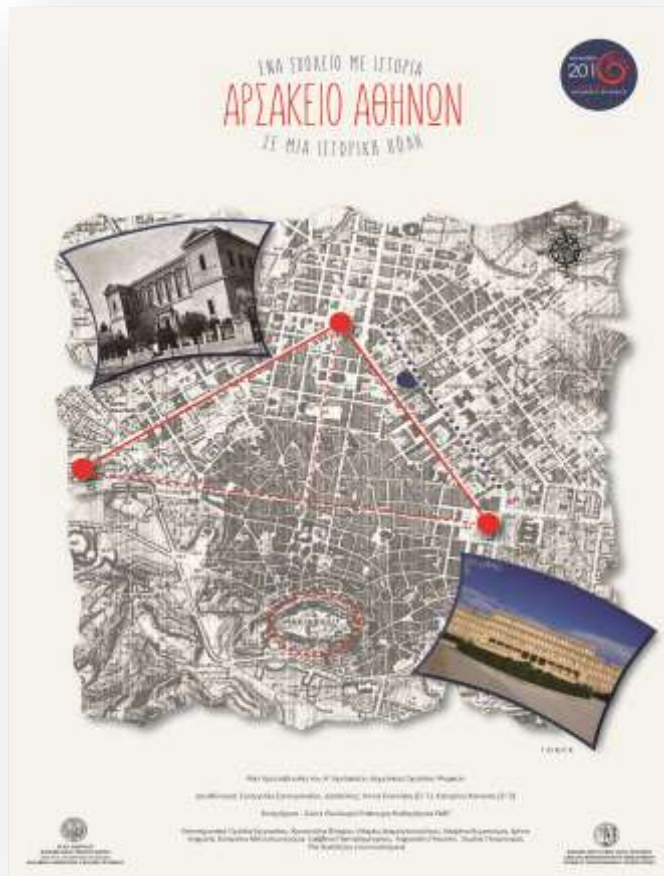

<http://www.arsakeio.gr/gr/psychico/psychico-elementary-a/events-activities/28241-arsakeio-athhnwn>

<https://www.arsakeio.gr/en/127-greek/schools/psychico/psychico-elementary-a/events-activities/36542-polh-poliths-politismos>

‘Μικροί Πολεοδόμοι Ερευνητές μελετούν την πόλη’ και ‘Μικροί Χωροτάκτες Ερευνητές μελετούν την Ελλάδα’

Προσκεκλημένη Ομιλήτρια _ Επιστημονική Υπεύθυνη : **Γιώτα Θεοδωρά** Αναπληρώτρια Καθηγήτρια Ε.Μ.Π.-Σ.Α.Μ.

Αρσάκειο Ψυχικού

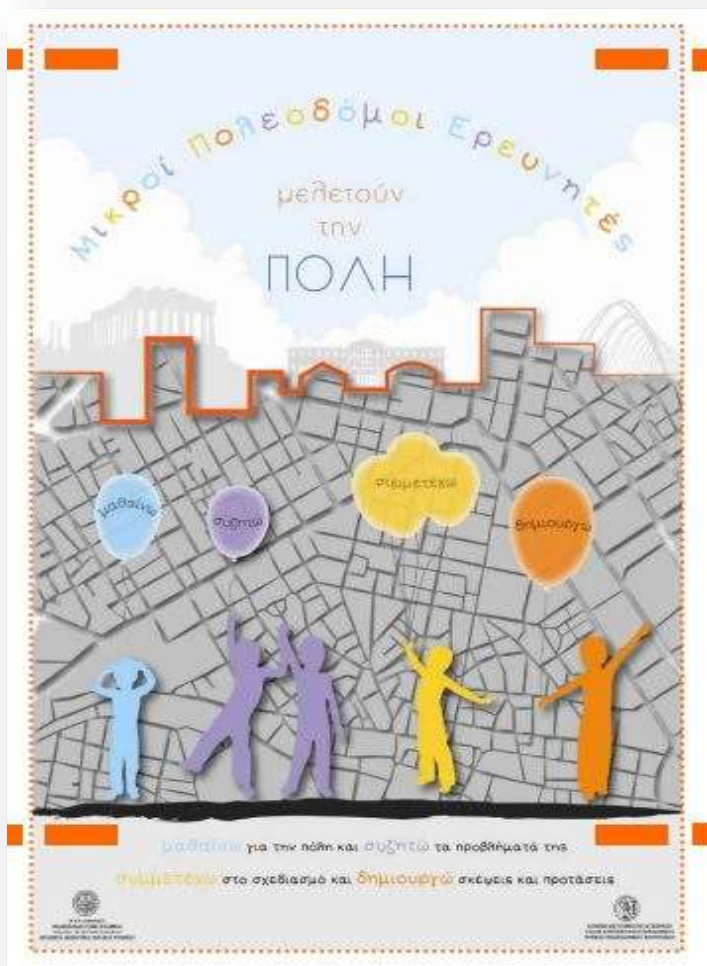

<http://www.arsakeio.gr/gr/psychico/psychico-elementary-a/events-activities/28241-arsakeio-athhnwn>

<https://www.arsakeio.gr/en/127-greek/schools/psychico/psychico-elementary-a/events-activities/36542-polh-poliths-politismos>

‘Μικροί Πολεοδόμοι Ερευνητές μελετούν την πόλη’ και ‘Μικροί Χωροτάκτες Ερευνητές μελετούν την Ελλάδα’

Προσκεκλημένη Ομιλήτρια _ Επιστημονική Υπεύθυνη : Γιώτα Θεοδωρά Αναπληρώτρια Καθηγήτρια Ε.Μ.Π.-Σ.Α.Μ.

1^ο ΓΕΛ Ραφήνας

‘Με μεγάλη επιτυχία πραγματοποιήθηκε το εργαστήριο συμμετοχικού σχεδιασμού στο Λύκειο Ραφήνας’

‘Εργαστήριο Συμμετοχικού Σχεδιασμού στο 1^ο Λύκειο με θέμα τη Ραφήνα, τη θάλασσα και το λιμάνι της’

<https://www.irafina.gr/me-megali-epitichia-pragmatopiithike-to-ergastirio-simmetochikou-schediasmou-sto-1o-geniko-likio-rafinas/>

Ερευνητικά και
Εκπαιδευτικά Εργαστήρια
Χωρικού και Συμμετοχικού
Σχεδιασμού



‘Μικροί Πολεοδόμοι Ερευνητές μελετούν την πόλη’ και ‘Μικροί Χωροτάκτες Ερευνητές μελετούν την Ελλάδα’

Προσκεκλημένη Ομιλήτρια _ Επιστημονική Υπεύθυνη : **Γιώτα Θεοδωρά** Αναπληρώτρια Καθηγήτρια Ε.Μ.Π.-Σ.Α.Μ.

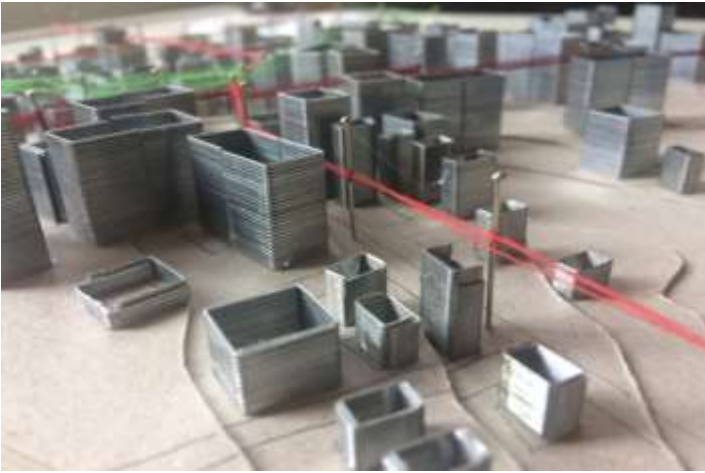

Μαθήματα + Εργαστήρια

P. Prentou, 2018



Από την Σχολή στο πεδίο _

ANNOUNCEMENT
Scientific Visit to Perama
In the framework of the course:
"Urbanism and Spatial Planning 3" (7th semester)
on **Tuesday 4.12.2018**
the scientific visit to Perama will take place.
ERASMUS students who have registered are kindly
requested to be gathered at **8:45 a.m.**
at the **central gate of the NTUA historic complex,**
42 Patission Street.
Departure: 10:15 a.m. **Return:** 2:30 p.m.
The Teaching Group

Εκδόσεις + Αφιερώματα

Εκδόσεις

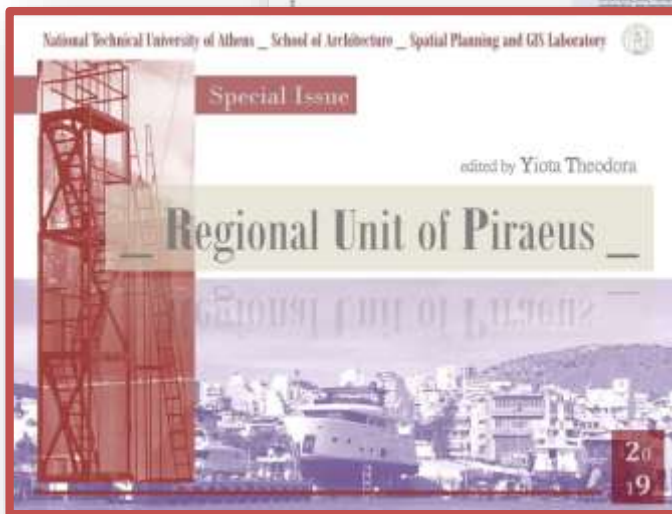
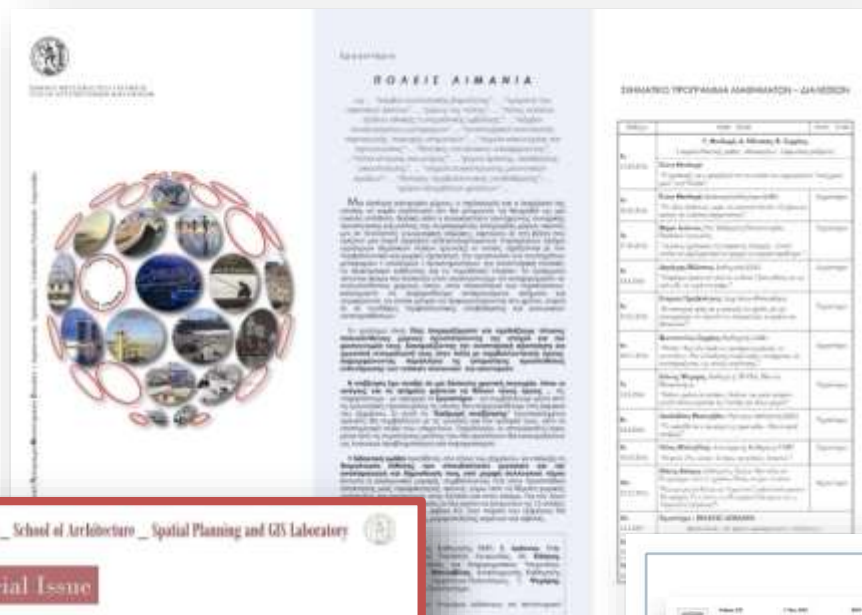

Αφιέρωματα



Συνέδρια + Εκδηλώσεις

100 χρόνια

Σχολή Αρχιτεκτόνων Μηχανικών Ε.Μ.Π.

Θεοδωρά Γ., Αυγερινού Σ.

“Χωρική Ανάπτυξη και Σχεδιασμός στην παιδεία των αρχιτεκτόνων : Προσεγγίσεις και Προοπτικές”

Θεματική Ενότητα : Η πόλη και ο χώρος,

Επετειακό Συνέδριο για τα 100 χρόνια λειτουργίας της Σχολής Αρχιτεκτόνων Μηχανικών Ε.Μ.Π.

με θέμα : **“Η διδακτική της Αρχιτεκτονικής : Αντικείμενα και Προοπτικές”**

Κτίριο Αβέρωφ, Ιστορικό Συγκρότημα Ε.Μ.Π., 3 - 4.11.2017



Συνέδριο με αφορμή τα 100 χρόνια λειτουργίας της Σχολής Αρχιτεκτόνων Μηχανικών του Ε.Μ.Π.
Η ανάπτυξη και ο σχεδιασμός στην παιδεία των αρχιτεκτόνων: προσεγγίσεις και προοπτικές

<http://www.youtube.com/watch?v=msZgdKnwkgAlist=PL4p1bSPvjLf1mTRyaAJjhqabHqR3DRnhm&index=42>



Θεοδωρά, Γ. [2019]

“Αιγαίο_ ‘δίκτυα τόπων ιστορίας και πολιτισμού’ Προκλήσεις και διλήμματα διαχείρισης και σχεδιασμού για ‘τοπική ανάπτυξη’”

1^ο Διεθνές Συνέδριο ‘Φερεκύδης’ ‘Ο νεότερος δυτικός πολιτισμός και οι ελληνικές αναφορές’,

Θέατρο ‘Απόλλων’,

Ερμούπολη Σύρου, 7-9.6.2019.

Πανεπιστημιακές Εκδόσεις Ε.Μ.Π.
(υπό έκδοση)



Στις προκλήσεις και τα διλήμματα διαχείρισης και σχεδιασμού για ανάπτυξη σε τόπους που αποτελούν ναυτιλιακούς, εμπορικούς, τουριστικούς και ενεργειακούς πόλους, εστίασε η εισηγήτρια της **Αναπληρώτριας Καθηγήτριας ΕΜΠ, Γιώτας Θεοδωρά** στο **1ο Διεθνές Συνέδριο «Φερεκύδης» στη Σύρο**.

Σημείο αναφοράς της ομιλίας της ήταν το Αιγαίο, ένας ιδιαίτερος τόπος, στον οποίο συναντούμε ποικίλες ποιότητες και αντιθέσεις, σημαντικά προβλήματα και άλλα ζητήματα, που θεωρούνται προκλήσεις σε επίπεδο αναπτυξιακού προγραμματισμού και χωρικού σχεδιασμού.

Αφορμή για τη συγκεκριμένη τοποθέτηση, η οποία περιλάμβανε ερωτήματα και κάποια κρίσιμα ζητήματα προς περαιτέρω διερεύνηση είναι η συμμετοχή της κ. Θεοδωρά σε δύο ερευνητικά προγράμματα, το πρώτο εκ των οποίων αφορά στον τρόπο με τον οποίο σχεδιάζεται ο θαλάσσιος χώρος και το δεύτερο στη διαχείριση της άυλης πολιτιστικής κληρονομιάς σε ιστορικά κέντρα, καθώς και σε μία τρίτη έρευνα η οποία επιχειρείται στο Αιγαίο.

Δίκτυα τόπων ιστορίας και πολιτισμού

Αντικείμενο της παρουσίασης ήταν το μεγάλο πρόβλημα που προκύπτει από την έλλειψη μιας σαφώς διατυπωμένης νησιωτικής πολιτικής στη

‘Η Πολιτισμική Ταυτότητα της Ραφήνας από τους Ίδιους τους Πολίτες της’

Τα αποτελέσματα της Έρευνας της Συγκομής (Focus) Γραμμάτικα θα παραβληθούν και θα σχολιαστούν οι Καθηγητές του ΕΜΠ

- Μαρία Μιχαηλίου
- Μιχάλης Αγγελίδης
- Γιώργος Βασιλείου

και οι ενεργητικοί πολίτες της Ραφήνας και συγκεκριμένα στην έρευνα

- Στέλλα Δημητριάδου
- Τατιάνα Δημητριάδου
- Ασημένια Λαζαρίδου

θα ακολουθήσει συζήτηση, θα παρουσιαστεί η έρευνα και θα συζητηθεί η σημασία της Ναυτικής Τραπεζικής.

**Πέμπτη
10-01-2019
7 μμ
ΚΑΠΗ Ραφήνας**



16-17
Ιανουάριος 2015
ΜΕΘΕΤΑ Open Workshop
εργαστήριο
για τη
δημιουργικότητα
στο ιστορικό
κέντρο
της Αθήνας

“Η Οραία Ελλάδα” Μητροπόλεως 59
Πλατεία Δημοκρατίας, Αθήνα



Δημόσιος Διάλογος

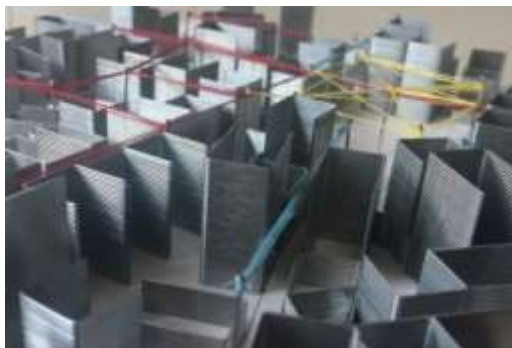

10α-3. Επιστημονικές Ομάδες Εργασίας Ε.Μ.Π. _Σχολή Αρχιτεκτόνων Μηχανικών _ (4)

Αναμόρφωση Προγραμμάτων Σπουδών Σ.Α.Μ. _ (2)

- ✓ **Ε.Μ.Π. : Σ.Α.Μ.** (Προπτυχιακό Επίπεδο Σπουδών)
- 17. [2016-2017] **Επιμέλεια και Παρουσίαση** του υποχρεωτικού μαθήματος της "Χωροταξίας" [7^ο εξ.] στην **Ανοικτή Συζήτηση** της Σχολής Αρχιτεκτόνων Μηχανικών για το **Νέο Πρόγραμμα Σπουδών**. Διθ. 322. / 1.2.2017 ["Χωρικός Σχεδιασμός : Χωροταξία, Πολεοδομία και Αστικός Σχεδιασμός"]. <http://www.arch.ntua.gr/announcement/10573>.
- ✓ **Ε.Μ.Π. : Σ.Α.Μ.** (Μεταπτυχιακό Επίπεδο Σπουδών)
- 18. [2015-2016] **Μέλος της Επιτροπής Αναμόρφωσης Μεταπτυχιακού Προγράμματος Σπουδών** Κατεύθυνσης Β': "Πολεοδομία και Χωροταξία" του Διατμηματικού Προγράμματος Μετα-πτυχιακών Σπουδών "Αρχιτεκτονική - Σχεδιασμός του Χώρου" [1^η εφαρμογή : ακαδημαϊκό έτος 2016-2017].

Ιστορικό Συγκρότημα Ε.Μ.Π. και η σχέση της Σ.Α.Μ. με την πόλη _ (2)

- ✓ **Στρατηγικός Σχεδιασμός χωρικής και κοινωνικής ένταξης της Σ.Α.Μ. στην πόλη**
- 19. [2015-2017] **Μέλος της Επιστημονικής Επιτροπής** της Σχολής Αρχιτεκτόνων για τον "Σχεδιασμό λειτουργίας του ιστορικού Συγκροτήματος Πατησίων" [Αρ. Απόφασης Γ.Σ. Σχολής] [Κοσμήτορας : Καθηγήτρια Ελένη Μαϊστρου].
- 20. [2015-2017] **Μέλος της 4μελούς Ομάδας Συγκρότησης** "Στρατηγικού Σχεδίου λειτουργίας του ιστορικού Συγκροτήματος Πατησίων" και **βασική συντάκτρια** του σχετικού κειμένου.

National Technical University of Athens _ School of Architecture _ Department of Urban & Regional Planning

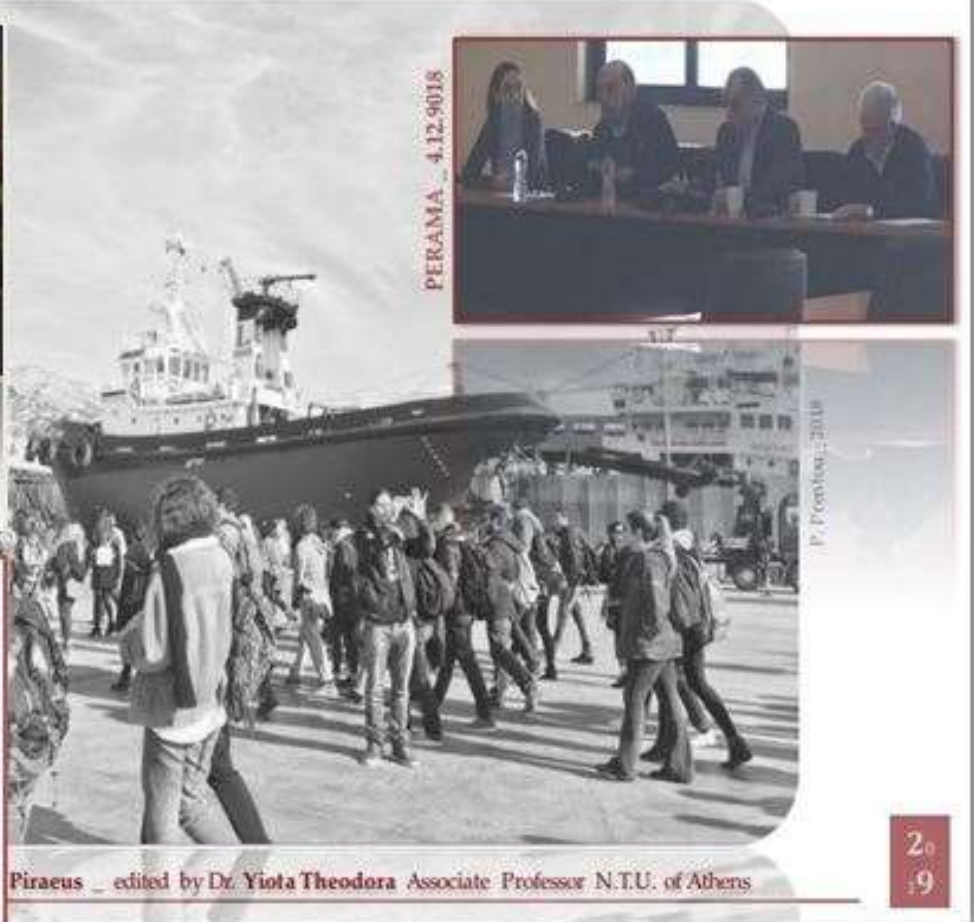

Διαδικτυακή Εκδήλωση

Βιώσιμη και Ανθεκτική Αξιοποίηση της Ενάλιας Πολιτιστικής Κληρονομιάς στην Ελλάδα

8 Ιουνίου 2022 _ Ημέρα των Ωκεανών

<https://www.youtube.com/watch?v=CtnzRwJdkXA>



Πρόσκληση σε Διαδικτυακή Εκδήλωση με θέμα:
“Βιώσιμη και Ανθεκτική Αξιοποίηση της
Ενάλιας Πολιτιστικής Κληρονομιάς στην Ελλάδα”

8 Ιουνίου 2022, Ημέρα των Ωκεανών, Ώρα: 18.00-20.30 μμ.

Link: <https://www.youtube.com/watch?v=CtnzRwJdkXA>



Συνδιοργάνωση

Διατμηματικό Πρόγραμμα Μεταπτυχιακών Σπουδών (ΔΠΜΣ)
«Περιβάλλον και Ανάπτυξη»
Σχολή Αγρονόμων Τοπογράφων Μηχανικών & Μηχανικών
Γεωπληροφορικής

Διατμηματικό Πρόγραμμα Μεταπτυχιακών Σπουδών (ΔΠΜΣ)
“Πολιοδομία - Χωροταξία”
Σχολή Αρχιτεκτόνων Μηχανικών



Με την τεχνική υποστήριξη του

Π.Μ.Σ. «Ψηφιακός Πολιτισμός, Ξεχμένες Πόλεις, IoT και Προηγμένες Ψηφιακές Τεχνολογίες»
Τμήμα Πληροφορικής, Πανεπιστήμιο Πειραιώς

